

Adı Soyadı:.....
Sınıfı : 4 No :



ALDIĞI NOT:

4.SINIF
SOSYAL BİLGİLER DERSİ
II. DÖNEM 2. YAZILISI

A) Türkiye'ye ile ortak sınırı olan ülkelere "KOMŞU" ülkeler diyoruz. Aşağıdaki haritada boş dairelerin içine doğru ülkelerin numarasını yazınız. (4x2=8 puan)



1	2	3	4
SURİYE	GÜRCİSTAN	BULGARİSTA N	YUNANİSTAN
5	6	7	
İRAN	IRAK	ERMENİSTAN	

B) Dünya üzerinde bulunan kıtalardan verilmeyenleri aşağıdaki haritada boş dairelerin içine doğru kıtaların numarasını yazınız. (4x2=8 puan)

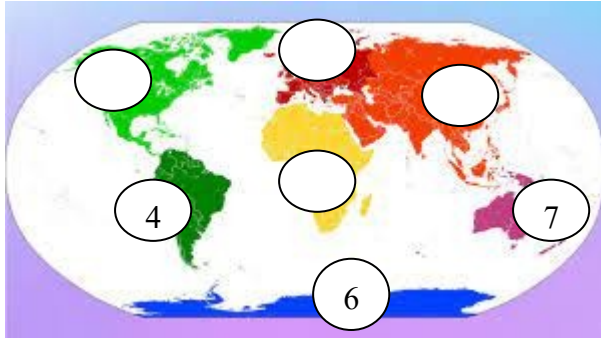

1	2	3	4
ASYA	AVRUPA	KUZEY AMERİKA	GÜNEY AMERİKA
5	6	7	
AFRİKA	ANTARTİKA	AVUSTRALYA	

C) Aşağıdaki haklarımız ile kavramları eşleştiriniz. (4x2=8 p)

HAKLARIMIZ	NO	KAVRAMLAR
1-Sağlık hizmetlerine erişim hakkı		Nüfus Cüzdanı
2-Eğlence, dinlenme ve kültürel etkinlikler yapabilme hakkı		Aşı
3-Bir isme ve vatandaşlığa sahip olma hakkı		Okul
4-Eğitime erişim hakkı		Oyun Parkı

D) Aşağıdaki görsellerde yapılan EKONOMİK FAALİYETLERİN adlarını noktalı yerlere yazınız. (6x1,3=8 p)

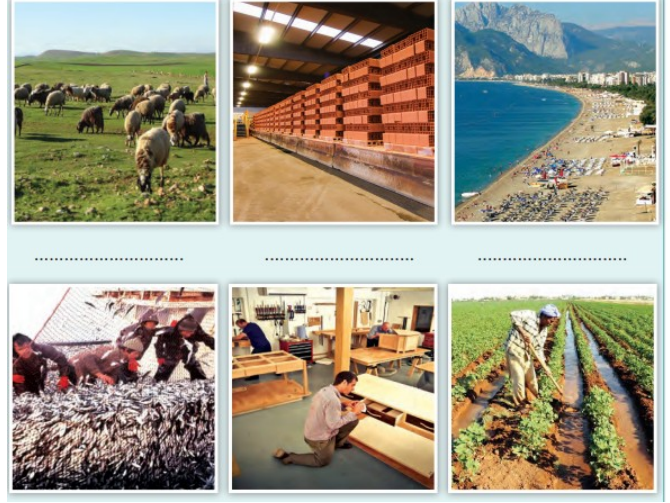

E) Aşağıda verilen sorumluluklarla davranışları eşleştiriniz. (4x2=8 p)

Kıyafetlerimi temiz ve düzenli kullanırım. <input type="radio"/>	1 Aileme karşı sorumluluğum
Oyun oynarken kötü sözler kullanmam. <input type="radio"/>	2 Kendime karşı sorumluluğum
Tenere çöp atmam. <input type="radio"/>	3 Okul kurallarıyla ilgili sorumluluğum
Yemek masası hazırlanırken tabak, kaşık taşıyorum. <input type="radio"/>	4 Arkadaşlarıma karşı sorumluluğum

F) Aşağıdaki cümlelerde boş bırakılan yerlere kutucuklarda verilmiş sözcüklerden uygun olanı yazınız. (5x2=10 puan)

tutumlu	Ankara'da	X
temel	özgürlük	komşu

Sınırsız yoktur.

TBMM 23 Nisan 1920'de açılmıştır.

Aile bütçemize katkıda bulunmak için olmalıyız.

İran ülkemize sınırı olan ülkelerden biridir.

Yeme, içme, giyinme ve barınma ihtiyaçlarımızdandır.

G) Aşağıdaki doğru ifadelerin başına "D", yanlış ifadelerin başına "Y" yazınız. (5x2=10 puan)

- () Uçak ve trenin kullanım alanları aynıdır.
() MR cihazı temizlik alanında kullanılan teknolojik bir üründür.
() Nahcivan, Azerbaycan'a bağlı özerk cumhuriyettir.
() Temel ihtiyaçlar, kişiden kişiye değişir.
() Cırt cırt bantlar, dikenlerden esinlenerek üretilmiştir.

H) Aşağıdaki sorularda doğru seçeneği işaretleyiniz. (10x4=40 puan)

15 Temmuz darbe girişiminde komutanımın emriyle hainlere karşı mücadele ettim. Kendim de şehit oldum.



- 1-) Yukarıda kendini tanıtan kahraman şehidimizin adı nedir?
A) Ömer HALİSDEMİR B) Ulubathı HASAN
C) Hasan TAHSİN D) Seyit ONBAŞI

- 2-) Aşağıdakilerden hangisi okuldaki sorumluluklarımızdan birisi **değildir**?
A) Okula zamanında gelmek
B) Okul eşyalarını korumak.
C) Ödev ve projelerimi zamanında yapmak.
D) Sabahları kalktığımda yatağımı toplamak.



Ben Selen. Şiir okumayı ve kitap okumayı çok seviyorum.

- 3-) Yukarıda verdiği bilgilere göre Selen'in hangi kulübe katılması beklenir?
A) Sağlık ve Temizlik Kulübü B) Yeşilay Kulübü
C) Kültür Edebiyat Kulübü D) Spor Kulübü
- 4-) Aşağıdakilerden hangisi çocukların sahip olduğu haklardan birisi **değildir**?
A) Eğitim Hakkı B) Sağlık Hakkı
C) İsim ve Vatandaşlık Hakkı D) İşte Çalışma Hakkı



- 5-) Türkiye'mizin hangi iki kıtada toprakları bulunmaktadır?
A) Asya ve Avrupa B) Afrika ve Amerika
C) Asya ve Avustralya D) Avrupa ve Afrika



6-) Halkın egemenliğine dayanan, yönetimi halkın elinde tuttuğu ve bunu belirli süreler için seçtiği milletvekilleri aracılığıyla sağladığı yönetim şekline ne

- A) Cumhuriyet B) Padişahlık
C) Krallık D) Monarşi



- 7-) Ülkemizin **en uzun** kara sınırı hangi komşu ülke iledir?
A) Yunanistan B) Irak
C) Suriye D) Ermenistan

- I. Cep telefonu - Eğlence
II. Steteskop - Sağlık
III. Otobüs - Ulaşım
IV. Akıllı tahta - Eğitim

- 8-) Yukarıda teknolojik ürünler ve kullanım alanları eşleştirmelerinden hangisi **yanlıştır**?
A) I B) II
C) III D) IV

- 9-) Tarladan toplanan elmanın tüketim için pazarlara gönderilmesi faaliyetine ne denir?
A) Üretim B) Tüketim
C) Dağıtım D) Bütçe

- 10-) Çocuk Haklarına Dair Sözleşme, aşağıdaki uluslararası kuruluşlardan hangisi tarafından kabul edilmiştir?
A) Avrupa Konseyi B) Birleşmiş Milletler
C) UNICEF D) UNESCO

***** JOKER SORU *****

Atatürk'ün büyük gayretleri, ile yapılan halk oylamasında Suriye yerine Türkiye'ye bağlanmayı kabul eden ilimiz aşağıdakilerden hangisidir?

- A) Adana B) Gaziantep
C) Hatay D) Suriye

SINAV SONA ERDİ. LÜTFEN CEVAPLARINIZI KONTROL EDİNİZ. BAŞARILAR DİLERİM.